Prace remontowe w mieszkaniach w Bejrucie w listopadzie 2020

- Nasze działania w Bejrucie prowadzone są w oparciu o Kościół Św. Michała w dzielnicy Mar Mikhail, Redemptoris Mater Liban oraz organizację WPF (World Patriarchal Maronite Found)
- Naszym głównym partnerem krajowym jest Caritas Łódź, znaczne wsparcie otrzymaliśmy także od Caritas Poznań
- W listopadzie prowadziliśmy prace w **17 mieszkaniach**, za sumę **5300 USD**
- Prace w mieszkaniach nr 1,3,6 9-13 i 16 zostały fiansowo wsparte z funduszy pozyskanych przez Siostry ze zgromadzenia St. Augustinien Pennabili
- Prace w mieszkaniu nr 9 zostały także wsparte przez FDCD (Found for Development Culture and Dialoque, www.fdcd.org)
- Od sierpniowego wybuchu przeprowadziliśmy prace remontowe o różnej skali w **35 mieszkaniach** za łączną kwotę **22, 560 USD**
- Powyższe koszty zawierają wynagrodzenie dla zespołu remontowego (w szczytowej fazie 15-20 osób)
- Prace są kontynuowane i będą prowadzone do wyczerpania budżetu

1. RABIH

Informacje: Pracownik salonu Honda, mieszka wraz z rodzicami

Lokalizacja: boczna ulica Armenia Str

Wykonane prace: instalacja metalowej barierki na balkonie, cement, aluminiowa witryna i drzwi balkonowe, aluminiowa „ściana” działowa

Koszt: **1370 USD** + 915 USD (wsparcie od Sióstr)

2. MILED i SUZANNE

Informacje: Miled pracuje jako kierowca. Wraz z żoną Suzanne są rodzicami 3 dziewczynek w wieku 7,11 i 13 lat.

Lokalizacja: Patriarh Arida Street, Qobbayat

Wykonane prace: instalacja 12 szklanych elementów okiennych (szkło zostało zakupione przez inne NGO)

Koszt: ***50 USD***

3. MONIQUE

Informacje: Monique jest wdową, żyjącą samotnie od wielu lat. Ma dwie dorosłe córki, z którymi relacje układają jej się niezbyt dobrze. Oby udało jej się je odbudować!

Lokalizacja: Jbeily Street, Mar Mikhail.

Przeprowadzone prace: Wstawienie nowych drzwi wejściowych.

*Koszt: **300 USD** + 250 USD (Siostry)*

4. SAMIA

Informacje: Samia mieszka wraz ze swoją mamą. Pracuje dla loklanego NGO Barrad El Hay, gdzie pomaga przy dystrybucji jedzenia

Lokalizacja: Pharaon Str, okolice Kościoła Św. Michała.

Wykonane prace: malowanie ścian

*Koszt: **150 USD***

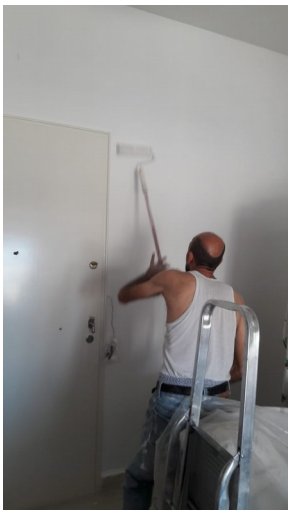

5. KHATSHIK

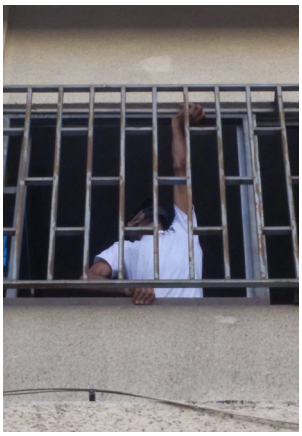

Informacje: Khatshik jest Ormianinem, który prowadzi sklep z lodókami i częściami do montażu klimatyzacji. Jest żonaty, ma 2 synów.

Lokalizacja: Armenia Street

Wykonane prace: wymiana rozbitych szyb w oknie

*Koszt: **100 USD***

6. AMAL

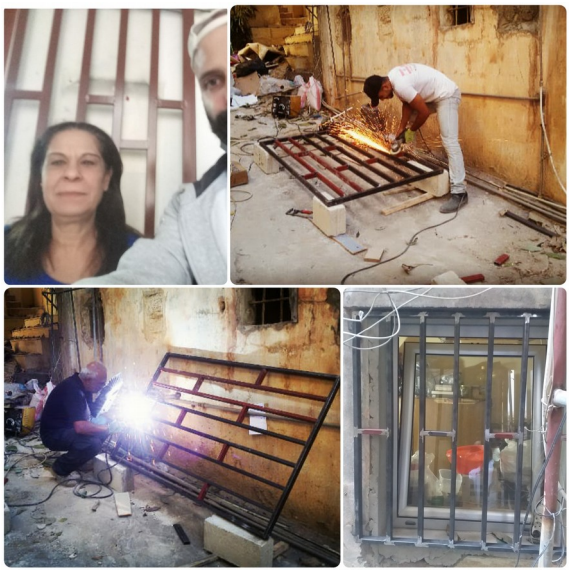

Informacje: Amal mieszka wraz ze swoim synem i wnukiem w malutkim mieszkaniu w bardzo biednej okolicy. Na życie zarabia sprzedając przygotowane przez siebie wypieki i posiłki. Nie dość,że jej mieszkanie zostało zniszczone w wybuchu, to jeszcze rodzina była kilkakrotnie okradziona.

Lokalizacja: boczna uliczka Armenii Str., okolice mieszkania Rabiha

*Wykonane prace**:*** instalacja metalowych prętów ochronnych w dwóch oknach i dwóch drzwiach w celu zabezpieczenia przed włamaniami

Koszt: **370 USD** + 250 USD (Siostry)

7 - 8. Etiopki SARA i DALIDA

Informacje: Sara i Dalida wynajmują dwa mieszkania obok Amal Karam. Na życie zarabiają jako sprzątaczki, są niezwykle sympatycznymi i wierzącymi osobami.

Lokalizacja: boczna uliczka Armenia Str.

Wykonane prace: Instalacja 6 fragmentów okien i wstawienie nowych drzwi u Sary, wstawienie nowych drzwi u Dalidy

Koszt: **390 USD**

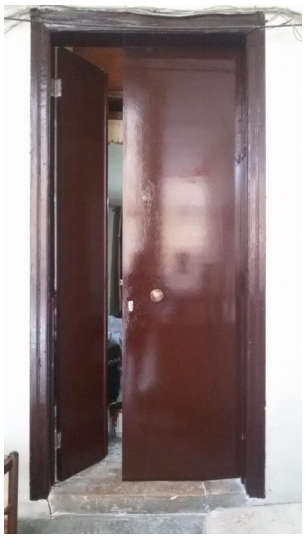

9. JOCELYN

Informacje: Joycelyn jest starszą samotną kobietą, która najpierw straciła rodziców a niedawno jedynego brata.

Lokalizacja: *Orthodox Hospital Str.*

Wykonane prace: Wstawienie 4 drzwi balkonowych, 1 okna i nowych drzwi wejściowych

Koszt: ***600 USD*** *+ 550 USD (Siostry) + 350 USD (FDCD)*

10. JOSEPHINE

Informacje: Josephine jest wdową, która opiekuje się swoim chorym ojcem (potrzebuje częstych zabiegów tlenonych i dializ). Kobieta straciła też swojego syna.

Lokalizacja: Jbeily Str, Mar Mikhail

Wykonane prace: blaszana wiata nad wejściem

Koszt: **200 USD**+ 175 USD (Siostry)

11. TOUFIC

Informacje: Toufic opiekuje się swoją mamą, jest niezwykle pogodną i towarzyską osobą.

Lokalizacja: Patriarch Arida Str

Wykonane prace: Montaż nowych drzwi wejściowych

Koszt: **200 USD**+ 250 USD (Siostry)

12. JOSEPHINE

Informacje: Uboga kobieta mieszkająca wraz z mężem

Lokalizacja: Patriarch Arida Str

Wykonane prace: Naprawa 4 okien i drzwi wejściowych, malowanie i cement

Koszt: **200 USD**+ 300 USD (Siostry)

13. SONIA

Informacje: Sonia jest kobietą w średnim wieku żyjącą z mamą i bratem

Lokalizacja: Badawi, Bani Kahtan Str

Wykonane prace: naprawa drzwi balkonowych, instalacja klamek w oknie, malowanie jednego z pokojów

Koszt: **50 USD**+ 50 USD (Siostry)

14. ZEINA

Informacje: Zeina jest biedną i schorowaną konietą, która potrzebuje stałego wsparcia organizacji pomocowych aby przeżyć. Jej rodzeństwo jest skupione na swoich własnych rodzinach stąd Zeina czuje się bardzo samotna .

Lokalizacja: Qobbayat, Patriarch Arida Str

Wykonane prace: naprawa 2 okien i drzwi do toalety

Koszt: ***70 USD***

15. JACKLIN (brak fotografii)

Informacje: Jacklin jest starszą kobietą, matką trójki mężczyzn, z któych najmłodszy mieszka wraz z nią i mężem. Dwaj starsi synowie są żonaci i tylko dzięki ich wsparciu Jacklin może przetrwać w tych trudnych czasach.

Lokalizacja: Jbeily Str, Mar Mikhail

Wykonane prace: montaż szyb w 3 oknach

Koszt: ***150 USD***

16. KAMIL

Informacje: Kamil pracuje jako kierowca, jest żonaty, posiada syna i córkę. W jednym mieszkaniu żyje wraz z bratem, kuzynem i jego córką. Przestrzeń starają się dzielić, ale i tak jest im bardzo ciasno. Na razie są zbyt biedni na wynajęcie osobnych mieszkań. Oby niebawem było ich na to stać!

Lokalizacja: Ibrahim Pasha Str, obok kościoła Św. Michała

Wykonane prace: wstawienie 2 nowych drzwi, 4 aluminowych okien, oraz jednych drzwi ruchomych w toalecie

*Koszt: **750 USD** + 600 USD (Siostry)*

17. ELHAM

Informacje: Elham jest wspaniałą osobą mieszkającą niedaleko Monique Maansour i innych osób, którym pomogliśmy na ulicy Jbeily. Aktualnie jest bezrobotna, gdyż w lutym straciła posadę w banku.

Lokalizacja: Jbeily Str.

Wykonane prace: Prace na elewacji/balkonie i w jednym z pokojów

Koszt: **350 USD**